

'어린이, 청소년'을 대상으로 공연하시나요?

어린이, 청소년 대상으로 하는 공연, 전시, 문화체험

재밌는 공연
보고싶어요

엄마-아빠랑 주말
에 뭐하지?

**‘문화누리카드 아동, 청소년’에게
홍보 해드리겠습니다.**



연중 추진하는 공연 정보를 알려주시면
문화누리카드를 이용하는 **아동, 청소년**에게
예술위원회가 직접 홍보해드리도록 하겠습니다.

'문화누리카드'란

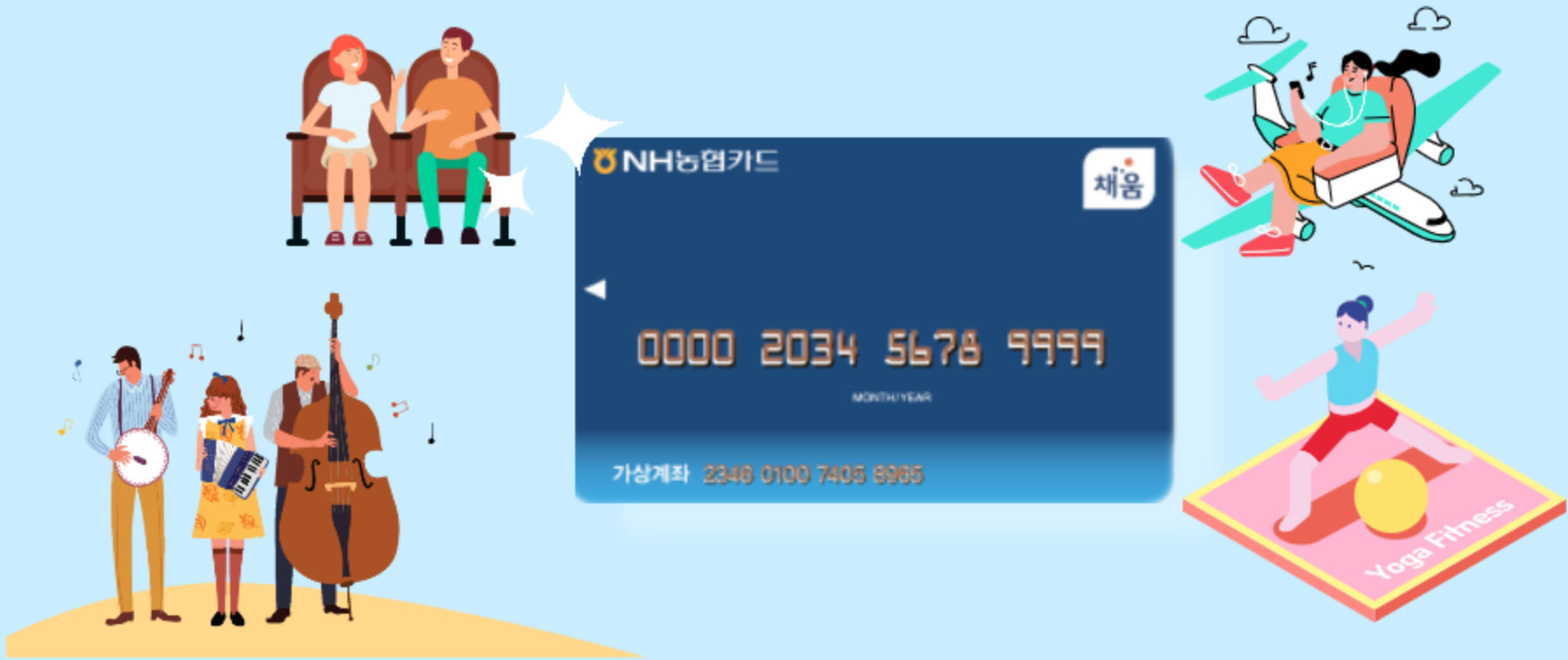

전국의 문화누리카드 이용하는 아동, 청소년은 약 36만 명입니다.('22년 기준)

<문화누리카드>란, 기초생활수급자, 차상위 계층(267만 명)을 대상으로

문화예술, 여행(관광), 스포츠(체육)활동을 지원하기 위하여

연간 1인당 11만 원의 '문화누리카드'를 제공합니다.

예술위원회에서는 아동, 청소년의 '기초문화예술 활성화'를 위하여

공연, 전시 등의 정보를 직접 제공하고 홍보하여 이용이 활성화 되도록 하고자 합니다.

연중 추진하는 '공연, 전시 정보' 를 알려주세요



정보
입력

2023년에 추진 예정인 공연, 전시 등의 정보를 **링크(혹은 QR코드)**를 통해 간략하게 입력하여 주세요!

할인/
가맹
여부

문화누리카드 대상자를 위한 **할인을 해주시면 더욱 적극적으로 홍보 추진**

* 문화누리카드 할인 권종 추가 (인터파크 등 예매사이트에서 권종 추가)

* 문화누리카드 가맹점이 맞는지 확인 필요(네이버 예매시스템은 가맹점X)

홍보
추진

문화누리카드 대상자 중 해당 지역, 연령에게 직접 문자 발송(할인 시) 및 온라인(블로그, 북아침 네이버 카페, 카카오채널 등) 홍보 추진

공연, 전시 정보입력 QR코드



문화체육관광부



한국문화예술위원회



복권위원회